Plantitel:
Schnitt S_11

Bauvorhaben:
Chur I Salvatorenstrasse I Wohnüberbauung Parzelle 4004 & 3924

Auftraggeber:
Frau Christina Casanova Herr Franz Casanova Herr Reto Rösch
c/o GIUBBINI ARCHITEKTEN ETH SIA
Telefon +41 81 650 25 25

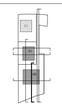

Planverfasser:
GIUBBINI ARCHITEKTEN ETH SIA
Bahnhofstrasse 4 | CH-7000 Chur
Telefon +41 81 650 25 25 | info@giubbini.ch | www.giubbini.ch

Gezeichnet: tw
Erstellungsdatum: 03.11.2021

Plannummer:	Planungsphase:	Revidiert:	Index:
20a9.41.21	Ausschreibung Baumeister		

Koten (Meereshöhe):	Massstab:	Plangrösse:
± 0.00 = 582.40 m ü.M.	1:50	1050/594

PLANLEGENDEN:

Alle Masse sind vom Unternehmer zu prüfen. Differenzen und Unklarheiten sind sofort der Bauleitung mitzuteilen.
Die genauen Masse für die Lieferungen sind vom Unternehmer auf eigene Verantwortung am Bau zu kontrollieren.

BETON	SW	SCHWELLENHÖHE	FB	FERTIG BODEN
BACKSTEIN TRAGEND	BR	BRÜSTUNGSHÖHE	RB	ROH BODEN
BACKSTEIN NICHT TRAGEND	ST	STURZHÖHE	RD	ROH DECKE
KALKSANDSTEIN	OK	OBERKANT	UKD	UNTERKANT DECKE
BETONFERTIGELEMENTE	UK	UNTERKANT	F.	FERTIG
MÖRTEL, GIPS	AK	AUSSERKANT	R.	ROH
HOLZ				
DÄMMSTOFFE				
NATURSTEIN				
SPERRSCHICHT				

PLANREVISIONEN
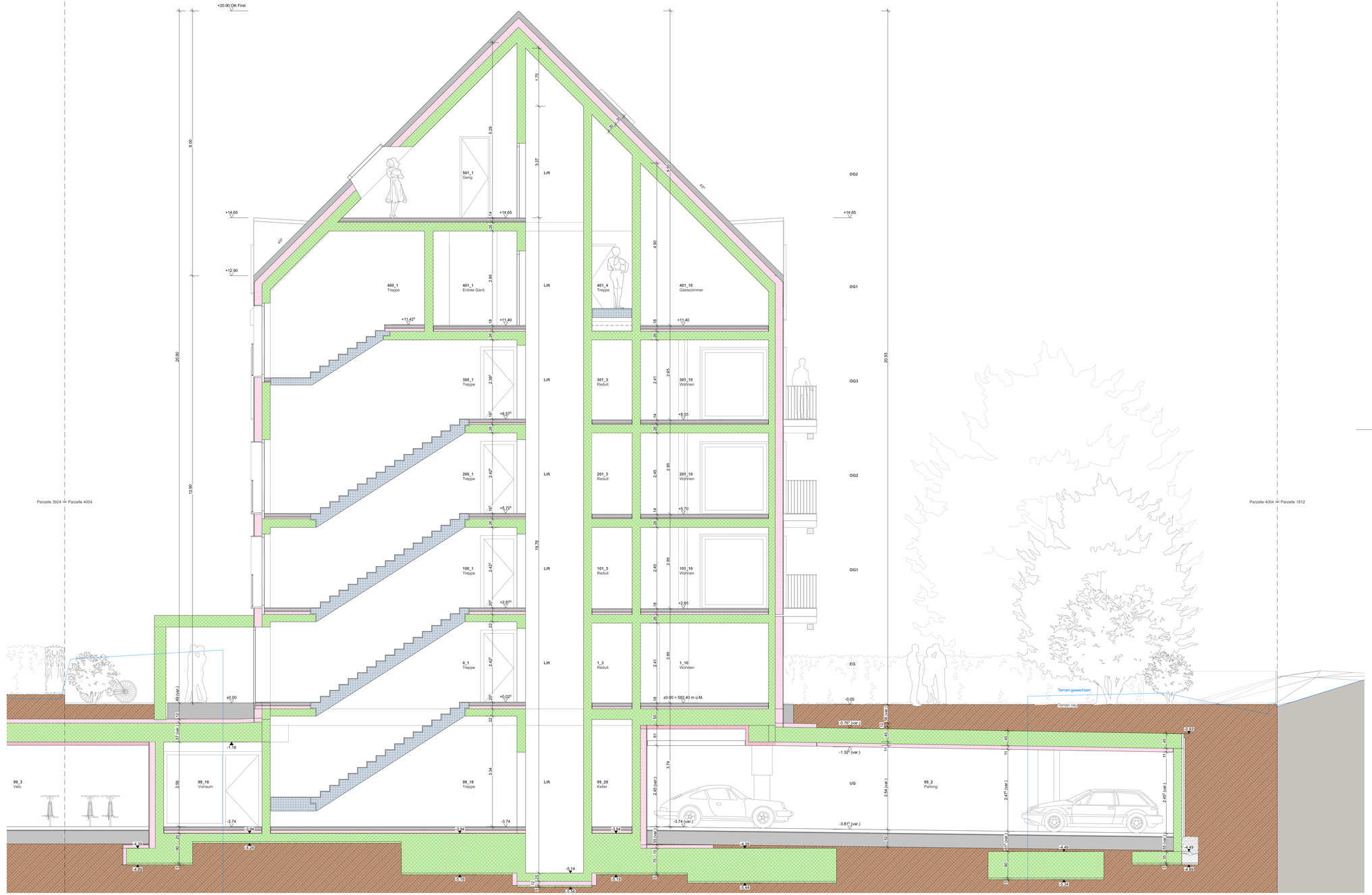
INDEX	DATUM	ÄNDERUNGEN