Chur, Saluferstrasse 34 | 5½-Zimmerwohnung im 1. Obergeschoss

34

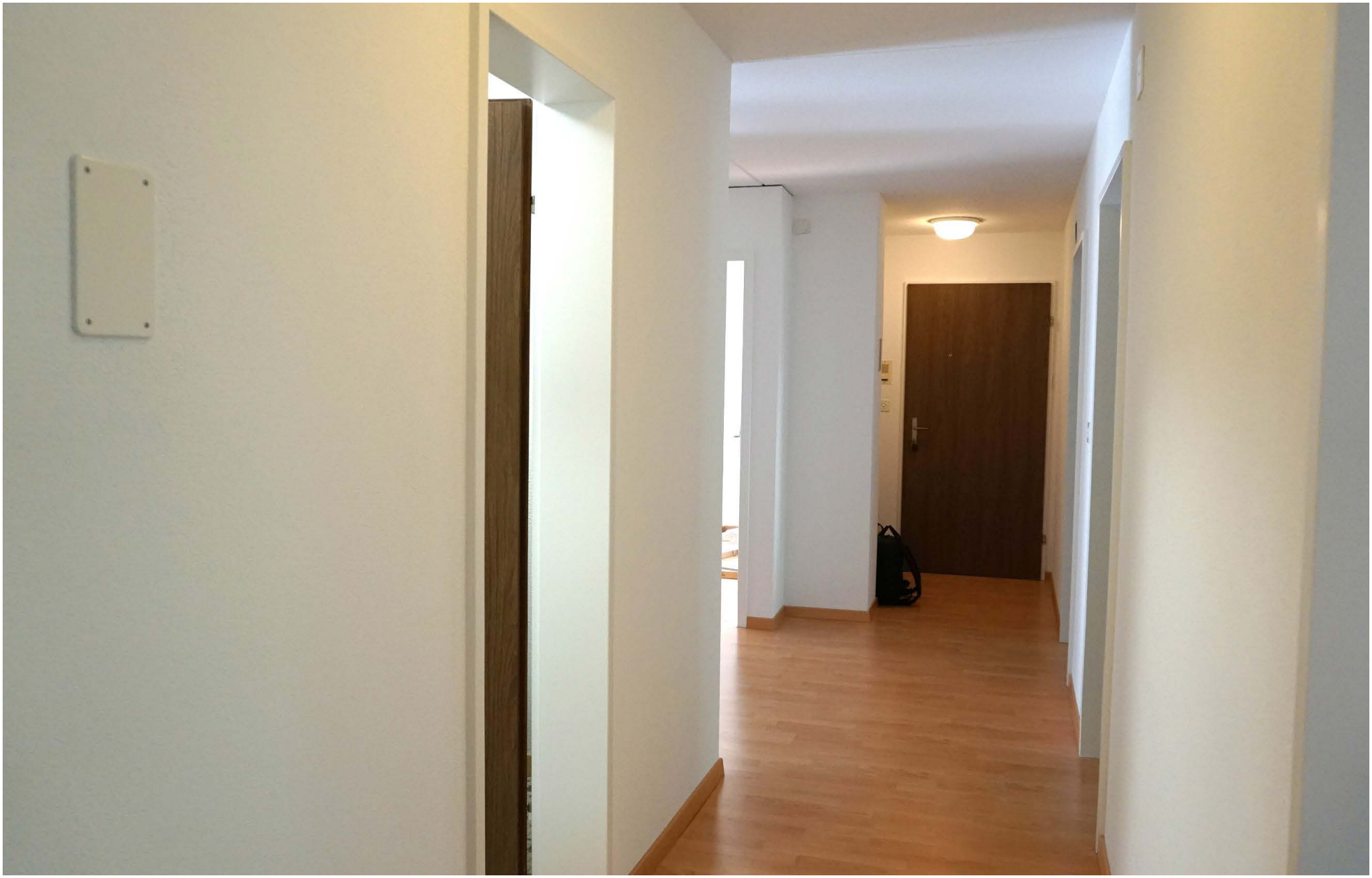

Chur, Saluferstrasse 36 | 5½-Zimmerwohnung im 1. Obergeschoss

36